

PROTOCOLO DE RETORNO ÀS AULAS PRESENCIAIS

CARTILHA



Pais
Responsáveis
Alunos

**COLÉGIO TECNOLÓGICO
DELFIN MOREIRA**





“Com confiança e parceria, nos ajudando e nos apoiando passaremos por isso e sairemos mais fortalecidos.”

Equipe Diretiva

De acordo com o Decreto Municipal nº 14.151/2021, de 11 de fevereiro de 2021.

“ Dispõe sobre o retorno das Aulas Presenciais nas redes Pública e Particular de ensino, na modalidade de ensino híbrido, no âmbito do Território do Município de Santa Rita do Sapucaí, e da outras providências.”

Art. 2º. As instituições de educação e Ensino da rede particular de Educação Infantil e Ensino Fundamental, Médio, Técnico e Superior, que possuam licença de funcionamento no âmbito do território do Município de Santa Rita do Sapucaí, ficam autorizados a funcionar na modalidade de ensino híbrido, a partir de 22(vinte e dois) de fevereiro de 2021, desde que adotados protocolos de segurança e prevenção à COVID-19, em conformidade com as orientações e diretrizes da Secretaria Municipal de Saúde e vinculados aos dados epidemiológicos e ocupação dos leitos de UTI.

ÍNDICE

1. COMITÊS

2. APRESENTAÇÃO

3. IMPLEMENTAÇÃO

Adequação do Ambiente Escolar

Principais Tópicos a serem considerados

Novas Rotinas

4. RECADO AOS ALUNOS E RESPONSÁVEIS

5. CUIDADOS

Fique atento aos sintomas

Uso correto da máscara

Higiene

6. FINAL DO TURNO

7. REFERÊNCIAS BIBLIOGRÁFICAS

COMITÊS - INTERNO E EXTERNO

- Adriana Magalhães Silva Leite
- Ana Cristina Prado Capistrano
- Brendha Garcia Cordeiro
- Elisângela Cássia Marques
- Ludymila Caetano Ribeiro
- Simone Chagas Cintra
- Mônica de Cássia dos Santos Maciel
- Mônica Monteiro Vilela Carletti
- Priscila Maria Assis Pereira
- Raquel Tibães
- Rita Helena Ribeiro Pivoto
- Adolfo Ronquini Campos
- Ana Paula Alves da Costa Cruz
- Bianca Pereira da Costa Alves Ferreira
- Carolina Moreira Fructuoso Ribeiro
- Edson José Rennó Ribeiro
- Fabiana Gomes Almeida Calil
- Lucas de Brito Murad
- Luciana Cristina da Silva
- Marcelo Henrique da Silva Barreto
- Tetzi Oliveira Brandão
- Milene Costanti

PREZADOS PAIS, RESPONSÁVEIS E ALUNOS,

Com o compromisso de seguir as recomendações dos órgãos competentes, o Colégio Tecnológico elaborou este manual com o Protocolo Sanitário para o Retorno às Aulas Presenciais, adotando regras de conduta e procedimentos, que serão realizados de forma tranquila, responsável e segura.

A volta às aulas presenciais na pandemia é um assunto complexo que envolve, como não poderia deixar de ser, a razão e as emoções de pais que naturalmente querem sempre o melhor e o mais seguro para seus filhos, protegendo-os e não os expondo a riscos, sob nenhuma hipótese. Por isso, as informações sobre saúde e o diálogo claro, objetivo, com o intuito de esclarecer e ajudar é sempre o melhor caminho.

A colaboração de todos nesse regresso é essencial; para o planejamento das atividades serão levados em consideração a saúde física e mental de todos os envolvidos. Os desafios são muitos, e serão vencidos por meio de ações bem planejadas e executadas, focando na preservação da VIDA.

Este documento foi elaborado por um Comitê Interno do Colégio Tecnológico, composto por Professores e Equipe Diretiva.

Contudo, sua implementação só será bem-sucedida se houver uma comunicação transparente e objetiva entre escola-família para o monitoramento e afastamento dos casos suspeitos e/ou confirmados e também na aplicação efetiva das medidas contínuas de prevenção para que o Colégio Tecnológico Delfim Moreira se torne um ambiente seguro para a vivência da aprendizagem e relações.

Para que isso aconteça, solicitamos a leitura atenta e a restrita observância aos processos a seguir.

IMPLEMENTAÇÃO PARA O RETORNO ÀS AULAS

Retomar as atividades presenciais é importante para todos, uma vez que a escola é um local de convívio e de amizades entre alunos. Esse retorno, no entanto, precisa ser organizado e executado com segurança e cautela possível.

Elaboração de protocolo para alunos, colaboradores e professores. As principais ações dos protocolos são: vigilância dos sintomas entre alunos, colaboradores, professores, prestadores de serviços e visitantes, distanciamento social 1,5m, ambiente ventilado, uso de máscara, higiene das mãos e desinfecção ambiental.

PREPARAÇÃO PARA A RETOMADA DAS AULAS:

- Treinamento de todos os colaboradores sobre procedimentos adotados e orientações de segurança para as atividades presenciais;
- Uso de protocolos de regras de higiene e distanciamento social de acordo com as definições dos órgãos competentes;
- Alinhamento sobre as novas rotinas de utilização dos espaços da escola: salas de aula, laboratórios, biblioteca, parque, pátio, banheiros....



ADEQUAÇÃO DO AMBIENTE ESCOLAR

Estamos enfrentando uma nova realidade, a limpeza e adequação dos ambientes escolares se tornam indispensáveis. Dessa forma, algumas medidas serão adotadas e contamos com a colaboração de todos para se adequar a este novo momento.

- Higienização dos equipamentos antes e após o uso pelos professores e funcionários;
- Readequação dos espaços e sinalização das mesas e cadeiras;
- Aquisição de termômetros digitais;
- Aquisição de máscaras para todos os colaboradores;
- Aquisição de EPI's para os colaboradores dos serviços gerais;
- Instalação de totens de álcool em gel nas entradas da escola;



- Instalação de dispensadores de álcool em gel em locais estratégicos para facilitar a higienização das mãos;
- Disponibilidade do kit de higienização para superfícies e equipamentos compartilhados nas salas;
- Abertura e permanência das janelas e portas da escola e dos demais ambientes possíveis, para a garantia da ventilação adequada;
- Aquisição de câmeras nas Salas de Aula, para o novo formato das aulas.
- Utilização de máscaras transparentes pelo professor, garantindo a leitura labial e a efetiva comunicação aos alunos com deficiência auditiva.



PRINCIPAIS TÓPICOS A SEREM CONSIDERADOS.

- Planejamento de retorno gradual;
- Higiene pessoal e sanitização dos ambientes;
- Reorganização de horários e calendários;
- Atenção à saúde física e mental dos funcionários e alunos;
- Comunicação frequente com a comunidade escolar; explicando, com clareza, os critérios adotados no retorno gradual do Colégio e os cuidados com as questões de segurança sanitária;
- Horários escalonados para revezamento: As turmas serão divididas com horários individualizados para entrada, intervalos e saída;
- Termo de Consentimento e Responsabilização pelo Cumprimento dos Protocolos para Retorno às Aulas Presenciais, para professores, colaboradores e alunos, através de seus responsáveis.
- Avaliação diagnóstica e recuperação da aprendizagem;



NOVAS ROTINAS

- **Horários Alternados:** Para evitar aglomeração na entrada e saída de alunos, utilizaremos horários alternativos;
- **Número limitado de estudantes por sala de aula:** Considerar a redistribuição dos alunos, reorganização dos horários e dias de atendimento, aos estudantes e às famílias, de acordo com os protocolos, além da (re)organização dos espaços físicos para professores e funcionários do Colégio Tecnológico.
- **Atendimento aos Pais e Responsáveis:** Será realizado preferencialmente, de maneira remota (telefone, e-mail etc.). Caso não seja possível, deverá ser previamente agendado o atendimento individualizado, com o uso de máscara.
- **Restrição ao máximo a entrada de pessoas** de fora da comunidade escolar, evitando a realização de atividades em grupo;
- **Identificação:** Todo material de higiene do aluno deverá estar identificado com nome e não pode ser compartilhado;
- **Parque:** Permanecerá fechado nos primeiros 15 dias de volta às aulas;

**MAIS DO QUE NUNCA,
ESTE É O MOMENTO DE
COOPERARMOS JUNTOS.**

- **Bebedouros:** Serão lacrados os dispositivos de bebedouros que exigem aproximação da boca para ingestão;
- É importante tomar os devidos cuidados para não tocarem a boca da garrafa no bebedouro. Caso tal fato ocorra, será necessário desinfetar a garrafa antes de enchê-la;
- **Atividades coletivas:** Jogos, gincanas, competições, festas, formaturas, reuniões e comemorações estão suspensas;
- **Educação Física:** As aulas serão adaptadas para que as atividades ocorram com segurança;
- **Máscaras:** Os alunos deverão permanecer na escola com um kit de máscaras suficientes para duas trocas, respeitando o tempo ideal do uso. As máscaras usadas deverão ser guardadas no material do aluno (saquinho higiênico) para que retornem para lavagem, desinfecção e ou descarte;
- **Observação:** É contra indicado o uso das máscaras por crianças menores de dois anos de idade, pelo risco de sufocação e em indivíduos que apresentem dificuldades em removê-las;
- **Mochila:** Deverão conter apenas o material do dia. As mochilas deverão ser higienizadas em casa com álcool 70%;

- **Lanche:** Não enviar alimentos que necessitem de refrigeração ou aquecimento. O aluno deverá trazer em um recipiente térmico;
- **Monitoramento:** As turmas serão observadas nos intervalos, mesmo à distância, a fim de detectar possíveis sintomas, espirros, tosse, etc.
- **Brinquedos:** A escola utilizará materiais e brinquedos de fácil higienização com álcool 70% ou lavagem com água e sabão. Não será permitido trazer brinquedos de casa;
- **Fraldas:** A troca seguirá seu processo normal, com higienização das crianças, das mãos das profissionais e uso de luvas, e, bem como da bancada, antes e depois da troca de fralda, sendo esta descartada diretamente no lixo;
- **Descarte:** Objetos deixados no Colégio Tecnológico sem identificação serão descartados.

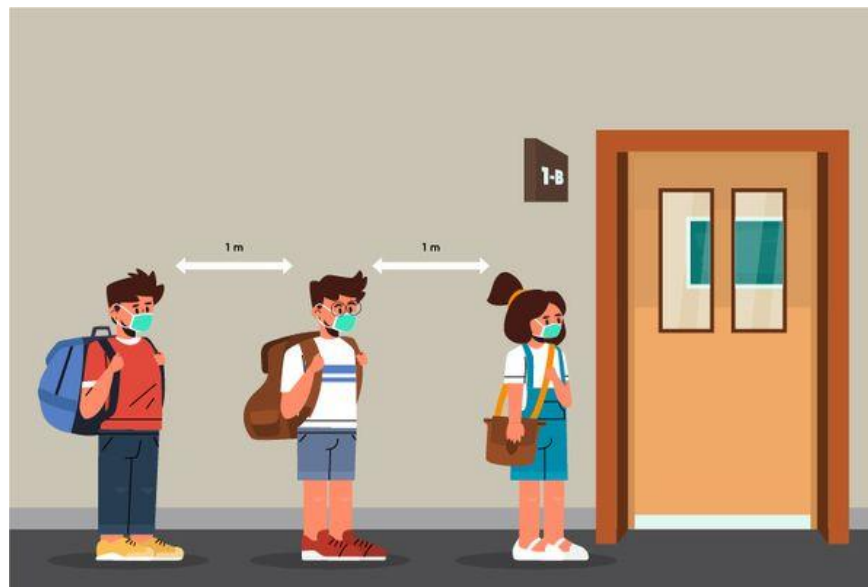

RECADINHOS AOS NOSSOS ALUNOS E AOS RESPONSÁVEIS

- Fique sempre atento aos sintomas que sugerem o COVID-19: febre (acima de 37,5°C), tosse, dor de garganta, coriza, nariz entupido, diarreia, alterações de olfato ou paladar. Se você apresentar qualquer um desses sintomas, não vá à escola! Procure um serviço médico de sua confiança e avise à escola;
- Verifique sua temperatura antes de sair de casa;
- A partir do início dos sintomas, fique em casa por 14 dias. As atividades escolares estarão sempre disponíveis na Plataforma Positivo ON e e-mails dos responsáveis. Não deixe de informar à escola;
- Não utilize a mesma máscara por um longo tempo (máximo de 3 horas);
- Traga álcool em gel para higienizar as mãos após o uso do transporte ou tocar em superfícies comuns;
- Traga garrafa para água;
- Traga seu lanche de casa. **Cantina do Colégio Tecnológico estará fechada por tempo indeterminado.**

Sintomas da covid-19*

Sintomas mais comuns

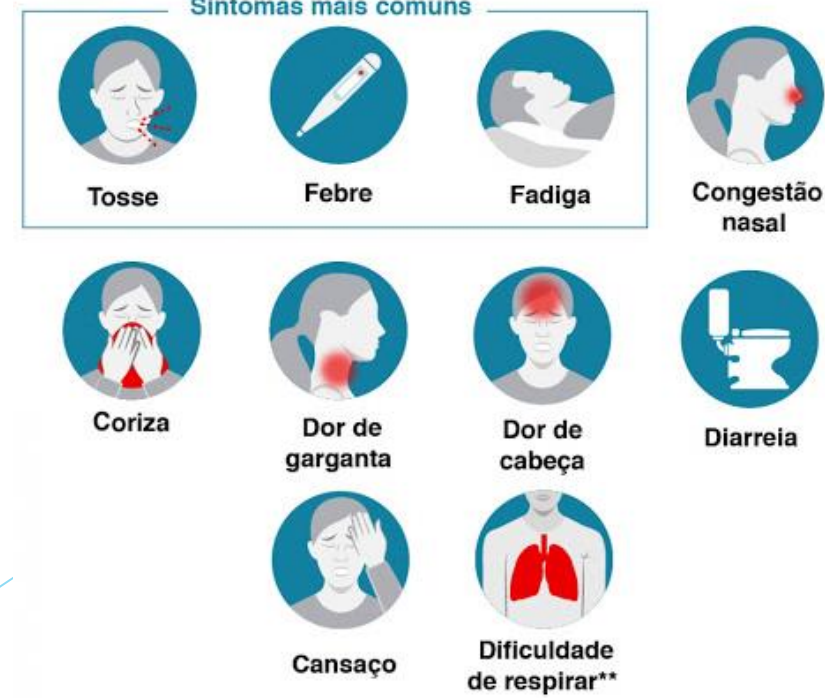

TODO CUIDADO É POUCO!

- Na entrada, verificarão sua temperatura. Se você apresentar febre, será orientado a procurar um serviço médico de sua confiança e não será permitida sua entrada na escola;
- Respeite as rotinas de revezamento dos horários de entrada e saída.
- É importante manter o distanciamento em todas as ocasiões.
- Não mude de carteira após ter escolhido um lugar para sentar- se na sala de aula.
- Não compartilhe objetos como: copos, celular, canetas, lápis, caderno, etc...
- Aguarde o professor em sala de aula para evitar aglomerações.

O TRÂNSITO NOS ARREDORES DO COLÉGIO SEMPRE FOI COMPLICADO. NESSE INÍCIO DO RETORNO PRESENCIAL, ESTACIONE SEU VEÍCULO EM LOCAL APROPRIADO E VENHA CAMINHANDO COM CALMA E SEGURANÇA PARA DEIXAR SEU FILHO NO PORTÃO DO COLÉGIO.



LAVAR AS MÃOS ADEQUADAMENTE COM ÁGUA E SABÃO AJUDA A PREVENIR A DISSEMINAÇÃO DE DOENÇAS



SOBRE O USO DE MÁSCARAS DE PROTEÇÃO FACIAL

- Fica terminantemente proibida a retirada da máscara de proteção facial, exceto para: beber água, consumir alimentos e/ou no momento da troca de máscaras;
- Após o consumo de bebidas ou alimentos, as mãos deverão ser higienizadas antes da manipulação da máscara;
- Fica proibido o descarte de máscaras em lixos comuns;
- Fica proibido o descaso com as máscaras utilizadas, deixando-as sobre as carteiras ou embaixo das mesmas;
- Ao tocar qualquer superfície, as mãos deverão ser higienizadas com água e sabão ou, na impossibilidade de utilizá-los, é indispensável a limpeza das mesmas com álcool em gel 70%.



NÃO utilize a máscara abaixo do nariz



NÃO deixe o queixo descoberto



NÃO abaixe a máscara. Remova quando não for utilizar



Ajuste a máscara. NÃO deixe espaços abertos



NÃO cubra somente a boca do nariz



USE CORRETAMENTE. CUBRA COMPLETAMENTE O NARIZ E O QUEIXO E AJUSTE BEM AS EXTREMIDADES

AO TÉRMINO DO TURNO

- Enquanto aguardam pelo momento da saída, todos os alunos deverão higienizar as suas mãos nas carteiras e organizar o seu espaço individual, deixando-o adequadamente preparado para a limpeza geral entre turnos;
- Não poderá haver aglomeração no portão, logo, os alunos aguardarão no pátio, nos lugares sinalizados, respeitando o distanciamento;
- Alunos desacompanhados e que tenham autorização para saída serão proibidos de permanecerem nas proximidades da escola e também no seu pátio.

Desejamos que o processo de imunização seja muito eficiente e que em breve possamos receber nossos alunos em sua totalidade e presencialmente.



REFERÊNCIAS BIBLIOGRÁFICAS:

- Sociedade Brasileira de Pediatria. Departamentos Científicos de Imunizações e de Infectologia COVID-19 e a volta às aulas. Data: 10/06/2020. Disponível em https://www.sbp.com.br/filead-min/user_upload/22515b-NA - COVID-19 e a Volta as Aulas.pdf;
- BRASIL. Agência Nacional de Vigilância Sanitária. Nota Técnica nº 47, de 3 de junho de 2020. Uso de luvas e máscaras em estabelecimentos da área de alimentos no contexto do enfrentamento ao COVID-19. Brasília: Anvisa, 2020. Disponível em http://portal.anvisa.gov.br/documents/219201/4340788/NOTA_TECNICA_N__47.2020.SEI.GIALI_0_uso_de_EPIs.pdf/41979d87-50b8-4191-9ca8-aa416d7fdf6e. Acesso em: 20 set. 2020
- BRASIL. Ministério da Educação. Coronavírus: Monitoramento das Instituições de Ensino. Brasília: MEC, 2020. Disponível em: <http://portal.mec.gov.br/coronavirus/>. Acesso em: 10 jun. de 2020.
- FEDERAÇÃO NACIONAL DE ESCOLAS PARTICULARES. Plano estratégico de retomada das atividades do segmento educacional privado brasileiro. Brasília: FENEP, 2020. Disponível em: https://www.fenep.org.br/fileadmin/user_upload/fenep/2020/04/30/PLANO - RETORNO AS AULAS - FENEP - 26-04-2020_com_log.docx.pdf. Acesso em: 15 set. 2020.
- FIOCRUZ. Contribuições para o retorno às atividades escolares presenciais no contexto da pandemia Covid-19. Rio de Janeiro: FIOCRUZ, 2020. Disponível em: https://portal.fiocruz.br/sites/portal.fiocruz.br/files/documentos/contribuicoes_para_o_retorno_escolar_-_08.09_4_1.pdf. Acesso em: 15 set. 2020.
- FUNDAÇÃO MARIA CECÍLIA SOUTO VIDIGAL. Como voltar às atividades na educação infantil? Disponível em: <https://www.fmcsv.org.br/pt-BR/biblioteca/como-retornar-atividades-educacao-infantilpandemia-covid-19-recomendacoes-municipios/>. São Paulo: Fundação Maria Cecília Souto Vidigal, 2020. Acesso em: 22 set. 2020.
- INSTITUTO RODRIGO MENDES. Protocolos sobre educação inclusiva durante a pandemia da Covid-19. São Paulo: Instituto Rodrigo Mendes, 2020. Disponível em: <https://fundacaogrupovw.org.br/wpcontent/uploads/2020/07/protocolos-educacao-inclusiva-durante-pandemia.pdf>. Acesso em: 22 set. 2020.
- DIÁRIO OFICIAL, Eletrônico Minas Gerais do dia 17/09/2020 (páginas 18 a 20). SINEP - Sindicato das Escolas particulares de Minas Gerais e o Conselho Estadual de Educação de MG.
- DECRETO MUNICIPAL: nº 14.151/2021, de 11 de fevereiro de 2021.